

ΑΠΟΛΑΪΣΤΕ

Coca-Cola

Σήμα Κατατεθέν

ΠΑΓΩΜΕΝΗ

**ΔΕΚΑ ΧΡΟΝΙΑ ΔΗΜΙΟΥΡΓΙΚΗΣ
ΔΡΑΣΤΗΡΙΟΤΗΤΟΣ ΣΤΟΝ ΧΩΡΟ
ΤΗΣ ΕΛΛΗΝΙΚΗΣ ΟΙΚΟΝΟΜΙΑΣ**



PAPPAS

**ΔΕΚΑ ΧΡΟΝΙΑ ΣΥΜΒΟΛΗΣ
ΣΤΗΝ ΠΡΟΟΔΟ ΤΗΣ ΧΗΜΙΚΗΣ
ΤΕΧΝΟΛΟΓΙΑΣ ΣΤΗΝ ΧΩΡΑ ΜΑΣ**

**ΒΙΟΜΗΧΑΝΙΚΕΣ ΕΓΚΑΤΑΣΤΑΣΕΙΣ ΣΤΗΝ ΘΕΣΣΑΛΟΝΙΚΗ
ΔΙΥΛΙΣΤΗΡΙΟ ΠΕΤΡΕΛΑΙΟΥ ΚΑΙ ΕΡΓΟΣΤΑΣΙΑ ΑΜΜΩΝΙΑΣ,
ΔΙΑΛΥΤΩΝ, ΑΙΘΥΛΕΝΙΟΥ, ΚΑΥΣΤΙΚΗΣ ΣΟΔΑΣ / ΧΛΩΡΙΟΥ,
ΧΛΩΡΙΟΥΧΟΥ ΠΟΛΥΒΙΝΥΛΙΟΥ (PVC)**





ΦΡΟΝΤΙΣΤΗΡΙΟΝ ΑΝΩΤΑΤΗΣ ΕΚΠΑΙΔΕΥΣΕΩΣ

“ΗΡΑΚΛΕΙΤΟΣ”

ΑΘΗΝΑΙ - ΚΩΛΕΤΤΗ 21 (Τ.Τ. 145) ΤΗΛ. 624.614 - 617.431

ΔΙΕΥΘΥΝΣΙΣ: **Κ. ΜΑΝΩΛΚΙΔΗΣ**

ΔΙΕΥΘΥΝΣΙΣ ΣΠΟΥΔΩΝ:

ΜΑΘΗΜΑΤΙΚΑ: ΓΙΑΝΝΕΛΟΣ Π. - ΔΡΑΚΟΠΟΥΛΟΣ Μ. - ΖΗΒΑΣ Μ.
ΘΑΝΟΣ Κ. - ΠΡΩΤΟΠΑΤΑΣ Γ.

ΦΥΣΙΚΗ: ΘΕΟΔΩΡΟΠΟΥΛΟΣ ΧΡ. - ΙΩΑΝΝΙΔΗΣ Ι. -
ΚΟΥΓΙΟΥΜΤΖΟΠΟΥΛΟΣ ΗΛ. - ΚΟΥΚΟΥΛΑΣ ΣΤ.
ΜΑΓΝΗΣΑΛΛΗΣ ΝΙΚ. - ΠΟΥΛΑΚΗΣ ΙΩΑΝ.

ΧΗΜΕΙΑ: ΚΑΣΤΡΙΝΑΚΗΣ ΝΙΚ. - ΚΟΡΕΣΗΣ ΝΙΚ. -
ΝΤΑΣΗΣ ΣΤΡ.

ΕΚΘΕΣΙΣ ΙΣΤΟΡΙΑ: ΚΑΡΓΑΚΟΣ ΣΑΡ.

Ό άρτίωτερος Φροντιστηριακός Οργανισμός πού περιλαμβάνει τρία ειδικά φροντιστήρια:

1
ΠΟΛΥΤΕΧΝΕΙΟΥ
ΦΥΣΙΚΟΜΑΘ/ΚΗΣ

2
ΙΑΤΡΙΚΗΣ
ΦΑΡΜΑΚΕΥΤΙΚΗΣ

3
ΟΙΚΟΝΟΜΙΚΩΝ
ΣΧΟΛΩΝ

ΔΙΑ ΤΗΝ ΒΟΡΕΙΟΝ ΕΛΛΑΔΑ: ΦΡΟΝΤΙΣΤΗΡΙΟΝ
ΑΝΩΤΑΤΗΣ ΕΚΠΑΙΔΕΥΣΕΩΣ

“ΗΡΑΚΛΕΙΤΟΣ” ΘΕΣΣΑΛΟΝΙΚΗΣ

ΑΡΙΣΤΟΤΕΛΟΥΣ 26 - ΤΗΛ. 261.338 Δ/ΣΙΣ: Ν. ΑΚΡΙΤΙΔΗΣ

Δ/ΣΙΣ ΣΠΟΥΔΩΝ: **Κ. ΜΑΝΩΛΚΙΔΗΣ**
ΑΚΡΙΤΙΔΗΣ ΝΙΚ. - ΚΟΡΩΝΙΔΗΣ ΑΘ. - ΚΡΕΝΤΖΑΣ ΧΡ.
ΛΕΣΠΟΥΡΙΔΗΣ ΠΥΘ. - ΠΑΠΑ-ΙΩΑΝΝΟΥ ΔΗΜ.

ΤΕΧΝΙΚΑΙ ΣΧΟΛΑΙ Κ. ΜΑΝΩΛΚΙΔΗ

- ΣΧΟΛΗ Β. ΧΗΜΙΚΩΝ
- ΣΧΟΛΗ Β. ΦΑΡΜΑΚΟΠΟΙΩΝ
- ΣΧΟΛΗ ΗΛΕΚΤΡΟΝΙΚΩΝ

ΑΘΗΝΑΙ - ΚΩΛΕΤΤΗ 19 Τηλ. 622.746

G.C.E SCHOOL

Έπίσημον εξεταστικόν κέντρον
του Associate Examining Board
(Κωδ. αριθ. 85/079)

Δ/ΣΙΣ: **Κ. ΜΑΝΩΛΚΙΔΗΣ - Κ. ΠΟΤΑΡΗΣ**
ΚΩΛΕΤΤΗ 19 - ΤΗΛ. 625.381

ΤΜΗΜΑΤΑ:

- Διετούς κύκλου
- Μονοτούς κύκλου (μόνον δι' άποφοίτους)
- Προπαρασκευαστικά
- Έντατικά εξάμηνου διάρκειας (δι' ώριμα μαθήματα)

Διδάσκονται: Pure & Applied Mathematics - Physics -
Chemistry - Economics - Art - Languages.

ΒΙΟΜΗΧΑΝΙΑ ΕΛΛΗΝΙΚΩΝ ΠΥΡΕΙΩΝ ΚΑΙ ΕΠΕΞΕΡΓΑΣΙΑΣ ΞΥΛΟΥ (ΒΕΛΠΕΞ Α.Ε.)

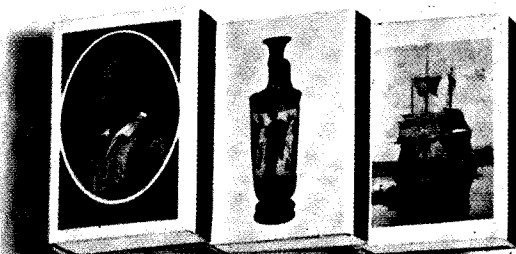

Μέχρι τὸ 1962 ἡ χώρα μας εἰσήγαγε πυρεῖα ἐκ τοῦ ἐξωτερικοῦ. Ἀπὸ τὸ ἔτος 1962 τὸ Ἑλληνικὸν Δημόσιον συνεβλήθη μετὰ τῆς Ἑταιρείας ΒΕΛΠΕΞ Α. Ε. ἡ ὁποία καὶ παράγει Ἑλληνικὰ πυρεῖα, διὰ λογαριασμὸν τοῦ Ἑλληνικοῦ Δημοσίου, εἰς τὸ ὁποῖον παραδίδει ἐξ ὀλοκλήρου τὴν παραγωγὴν τῆς.

Ἡ ΒΕΛΠΕΞ (Βιομηχανία Παραγωγῆς Ἑλληνικῶν Πυρεῖων) ἔχει στοιχεῖα καὶ πιστεύει ὅτι τὰ Ἑλληνικὰ πυρεῖα εἶναι ἀνώτερα ὄλων τῶν Εὐρωπαϊκῶν.

Αἱ σύγχρονοι ἠλεκτρονικαὶ μηχανικαὶ ἐγκαταστάσεις τῆς ἐν Λαυριῷ, παράγουν ἀνὰ λεπτὸν 1500 κυττῖα πυρεῖα, ἤτοι 1½ ἑκατομ. ἡμερησίως.

Ἡ κατ' ἔτος αὔξεις τῆς παραγωγῆς συμβαδίζουσα μετὰ τὴν ἀνύψωσιν τοῦ πολιτισμοῦ τῶν κατοίκων τῆς χώρας μας, καλύπτει ἀπὸ ἐφέτος πλήρως τὰς ἀνάγκας τῆς χώρας.

* Ἡ παραγωγή τοῦ 1974, παρὰ τὰς δυσχερεῖας ἐλλείψεως πρώτων ὑλῶν (23 χημικῶν οὐσιῶν), ὑπολογίζεται ὅτι θὰ ἀνέλθῃ εἰς 400 περίπου ἑκατομμύρια.

ΠΑΡΑΓΩΓΗ ΕΛΛΗΝΙΚΩΝ ΠΥΡΕΙΩΝ

| | | |
|-------------------|------|-------------|
| ΑΡΤΕΜΙΣ | 1962 | 102.000.000 |
| - | 1963 | 89.000.000 |
| - | 1964 | 130.000.000 |
| - | 1965 | 80.000.000 |
| - | 1966 | 101.000.000 |
| - | 1967 | 150.000.000 |
| - | 1968 | 162.000.000 |
| - | 1969 | 169.000.000 |
| - | 1970 | 173.000.000 |
| - | 1971 | 175.000.000 |
| ΗΡΩΕΣ | 1972 | 229.000.000 |
| ΑΝΘΗ ΚΑΙ ΑΜΦΟΡΕΙΣ | 1973 | 265.000.000 |

CARBONICA A.E.

ΒΙΟΜΗΧΑΝΙΑ ΑΝΘΡΑΚΙΚΟΥ ΟΞΕΟΣ ΚΑΙ ΥΛΙΚΩΝ ΠΥΡΑΣΦΑΛΕΙΑΣ

ΕΠΕΝΔΕΥΜΕΝΑ ΚΕΦΑΛΑΙΑ 70.000.000

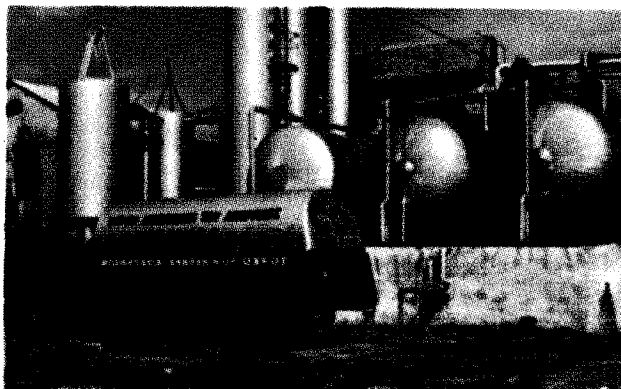

ΠΑΡΑΓΟΥΜΕ :

Διοξείδιον του άνθρακος υγρό

Βάσει των προδιαγραφών της 'Αμερικανικής Φαρμακοποιίας (XVI έκδοση), απόλυτου καθαρότητας 99,99% με σημείον ρόσου -40°C που επιτρέπει την χρήση του σε αεριοϋχα ποτά, ηλεκτροσυγκολλήσεις, χυτήρια, κατάψυξη τροφίμων κλπ. χωρίς προβλήματα. Μεταφέρεται διά βυτιοφόρων σε χαμηλή πίεση και σε ποσότητες 6 τόννων, 12 τόννων και 15 τόννων.

Τα βυτιοφόρα μπορούν ν' αδειάσουν σε χρόνο λιγότερο της μίας ώρας όλη την ποσότητα των 6 τόννων (3.500 κ.μ.) ή 12 τόννων (7000 κ.μ.) ή 15 τόννων (8.500 κ.μ.) για να αντιμετωπίσουν επίσης πυρκαϊές σε κύτη, Μηχανοστάσια, Δεξαμενές, αποθήκες εργοστασίων κ.λ.π. 'Ιδανικός τρόπος για καθαρισμό από έκρηκτικά αέρια δεξαμενών, σωληνώσεων κ.λ.π.

Διοξείδιον του άνθρακος στερεό (Ξηρός πάγος)

Με θερμοκρασία εξαχνώσεως -79°C είναι ιδανικών μέσων για την μεταφορά και συντήρηση κατεψυγμένων.

Παρέχει επίσης εύκολο και αποτελεσματικό τρόπο για υποκατάσταση ψυκτικών συγκροτημάτων που έπαθαν βλάβη μέχρι της επίσκεψης των κλπ. Προσαρμογή αέζων και λοιπών εξαρτημάτων μηχανών μπορούν να γίνουν με εύκολο τρόπο

με την χρήση Ξηρού πάγου.

Μέλη: της E. D. I. A. EUROPEAN DRY ICE ASSOCIATION),

Πυροσβεστήρες :

Φορητούς, τροχήλατους, ρυμουλκούμενους όλων των ειδών.

Μόνιμα Πυροσβεστικά Συστήματα :

Διοξείδιου του άνθρακος — 'Αφρού — Κόινεω, Halon.

Περισσότερα από 100 τέτοια συστήματα κατασκευάσθησαν επί πλοίων και εις την Ξηράν.

'Επίσης διαθέτουμε.

- Συστήματα άνιχνεύσεως και άναγγελίας πυρκαϊάς του διεθνούς Οίκου Walter Kidde Co.
- Συστήματα άνιχνεύσεως έκρηκτικών αερίων.
- Πυριμάχους ένδυμασίας
- 'Αναπνευστικός σασκευάς.

Μέλη των : NATIONAL FIRE PROTECTION ASSOCIATION U.S.A.

Συνεργάται του EUROFEU - EUROALARM διά την σύνταξιν Πανερωπαϊκών Προδιαγραφών διά μέσα άνιχνεύσεως και κατασβέσεως πυρκαϊάς.



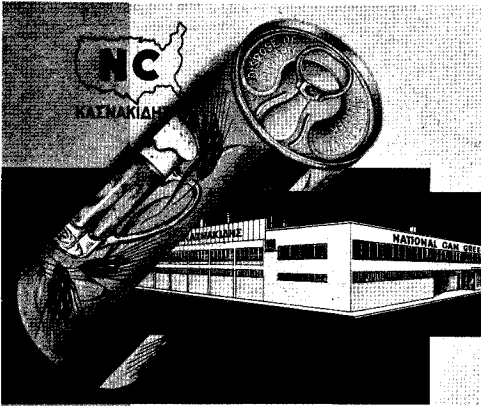

ΕΤΗΣΙΑ ΔΡΑΣΤΗΡΙΟΤΗΤΗΣ
ΕΞΑΓΩΓΩΝ ΕΙΣ ΕΚΑΤΟΜ-
ΜΥΡΙΑ ΔΟΛΛΑΡΙΑ



NATIONAL CAN GREECE A.B.E.



Η γνώση εις την Ελληνικήν αγοράν και δια την εξαγωγήν της δραστηριότητάς της, επισημάνει κατασκευής παντός τύπου λευκοσίδηρων κατών NATIONAL CAN GREECE A.B.EE προσφέρει τώρα εις την Ελλάδα και εις όλην την Ευρώπην ΤΟ ΚΥΤΙΟΝ EASY OPEN TOP δια την συσκευασίαν μπιρικής, αναψυκτικών και χυμών, κατασκευαζόμενον δια πρώτης φοράς εις την Ελλάδα.



ΘΕΣΣΑΛΙΚΗ ΟΙΝΟΠΝΕΥΜΑΤΙΚΗ ΕΤΑΙΡΙΑ

ΑΝΩΝΥΜΟΣ ΕΤΑΙΡΙΑ ΕΝ ΒΟΛΩ

ΑΡΓΟΝΑΥΤΩΝ 37 - ΒΟΛΟΣ
ΤΗΛ. ΓΡΑΦΕΙΩΝ : 23.242 - 25.460 - 24.642
ΤΗΛ. ΕΡΓΟΣΤΑΣΙΟΥ : 28.730 - 23.241
ΤΗΛΕΓΡΑΦΙΚΗ Δ/ΣΙΣ : "ΟΙΝΟΚΛΗΜΑ,,
TELEX : KLIMA 28163

ΠΡΟΪΟΝΤΑ

**ΟΙΝΟΠΝΕΥΜΑ ΚΑΘΑΡΟΝ & ΜΕΤΟΥΣΙΩΜΕΝΟΝ
ΣΥΜΠΕΠΥΚΝΩΜΕΝΗ ΓΛΕΥΚΗ - ΑΠΟΣΤΑΓΜΑΤΑ
ΔΙΟΞΕΙΔΙΟΝ ΤΟΥ ΑΝΘΡΑΚΟΣ**

"ΕΡΚΙΣ,, Α.Ε.

ΕΔΡΑ ΕΝ ΑΘΗΝΑΙΣ

ΑΘΗΝΑΙ: ΠΑΤΗΣΙΩΝ 59 - ΑΘΗΝΑΙ 103
ΤΗΛ. 88.30.911-912 814.525 814.136 814.083
ΤΗΛΕΓΡΑΦΙΚΗ Δ/ΣΙΣ: ΕΡΚΙΔΑ ΑΘΗΝΑΙ TELEX: ERKS GR 215844

ΠΡΟΪΟΝΤΑ

**ΟΙΝΟΠΝΕΥΜΑ ΚΑΘΑΡΟΝ & ΜΕΤΟΥΣΙΩΜΕΝΟΝ
ΟΙΝΟΙ - ΑΠΟΣΤΑΓΜΑΤΑ - ΓΛΕΥΚΗ
ΠΥΡΗΝΕΛΑΙΑ - ΣΑΠΩΝΕΣ**

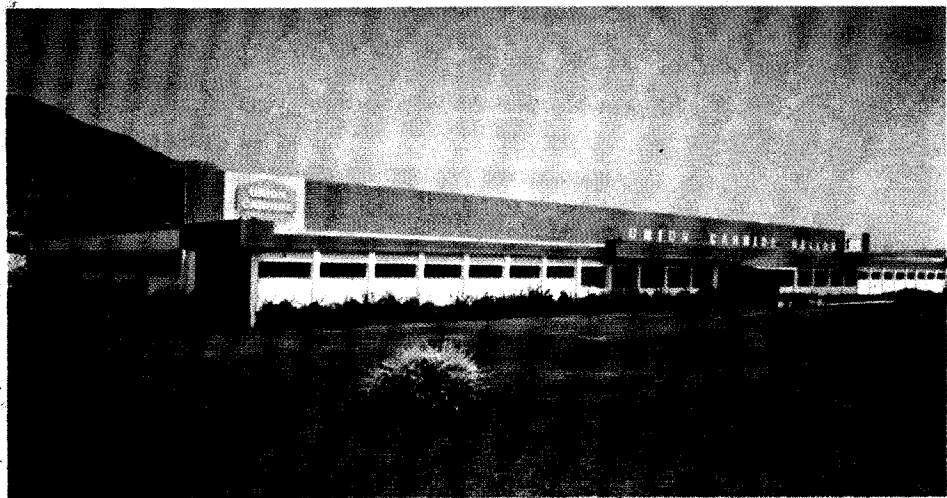

ΑΥΤΟ ΕΙΝΑΙ ΜΟΝΟ ΕΝΑ...

Το έργοσάσιό μας στην Θήβα είναι μόνο ένα από τα 500 έργοσάσια και τις άλλες μονάδες, όπως χημικές βιομηχανίες, μεταλλεία, έργοσάτρια και κέντρα έρευνών που έχουμε σε περισσότερες από 100 χώρες.

Τα προϊόντα μας άσφαλώς τα γνωρίζετε. Χημικά, πρώτες ύλες πλαστικών συνθετικές ρητίνες, σιλικόνες, πρόσθετα βοηθητικά, πρώτες ύλες άφρου πολυουρεθάνης και έλαστομερών, προϊόντα άνθρακος και γραφίτου, κρουογενικά συστήματα, συνθετικές ίνες, άγροχημικά, συστήματα για την πρόληψη ρυπάνσεως και μόλυνσεως της άτμοσφάιρας, κ.ά.

Ή δραστηριότητά μας πολυσχιδή. Ή τεχνολογία μας στην χημική βιομηχανία, εύρύτατη. Σάν παράδειγμα: Άπό τα 104 γνωστά στοιχεία, άσχολούμεθα με άνω των 90.

Οί έφαρμογές των προϊόντων μας, έκτεταμένες. Θά τις δούμε στις βιομηχανίες χημικών προϊόντων, άπορρυπαντικών, χρωμάτων βερνικιών και συγκολλητικών ουσιών. Στις κλωστούφαντουργίες, έπεξεργασία χάρτου, δέρματος, καλλυντικών, φαρμακευτικών προϊόντων και τροφίμων. Στις βιομηχανίες χάλυθος και ήλεκτρικών προϊόντων, σε άγροτικά και βιομηχανικά ένδιάμεσα, στην έπεξεργασία πετρελαίου και άερίων.

Έρευνούμε. Έκατομμύρια δολλαρίων δαπανούμε έτησίως σε έργαστηριακή ή άλλου είδους έρευνα. Γι' αυτό και σε τόσους τομείς είμαστε έφευρέτες.

... Και πρωτοπορούμε. Πρωτοπορούμε σε πολλές δραστηριότητές μας. Όπως στην πετροχημική βιομηχανία, βιομηχανία πλαστικών, βιομηχανία άνθρακος, γραφίτου, κ. ά.



UNION CARBIDE ΕΛΛΑΣ Α.Β.Ε.Ε.



Τὰ τελευταία χρόνια, τὴν προσοχή καὶ τὸ ἐνδιαφέρον τῶν τεχνικῶν ἐταιριῶν τῆς Εὐρώπης, ἀπασχόλησε μίᾳ ἐξαιρετικῶς ἰκανῆ ὕλῃ εἰς τὸν χῶρον τῶν συνθετικῶν. Τὸ γνωστὸ πλέον τῶρα LOUSSI A.B.S.

Ἡ ἐνδιαφέρουσα αὐτὴ ὕλη ἀποτελεῖ τὴν μίξιν τῶν στοιχείων AGRILONI-TRAIL, BUTTADIEN, STAIREN, τὰ ὁποῖα δίδουν κατὰ τὴν ἀνάλογον ἐνωσίν των, τὸ ἰσχυρότατον A.B.S., ποῦ χρησιμοποιεῖται δι' ἀντικείμενα καὶ ἐξαρτήματα μεγάλων ἀπαιτήσεων καὶ ὑψηλῶν συντελεστῶν ἀντοχῆς.

Ἡ «ΒΙΟΠΑΝ» Α.Ε., ἀκολουθῶντας τὴν τεχνικὴν πρόοδο τῆς ἐποχῆς, ἐχρησιμοποίησεν τὸ A.B.S. διὰ κατασκευὰς ἀντικειμένων ὑψηλῆς τεχνολογίας, ὡς καὶ διὰ Εἶδη Ὑγιεινῆς, ὑπὸ τὴν ὀνομασίαν LOUSSI A.B.S., τοποθετῶντας τοιουτοτρόπως τὴν Ἑλλάδα εἰς τὴν 4ην θέσιν μετὰ τὴν Ἀμερικὴν, Ἀγγλίαν καὶ Γερμανίαν, εἰς τὰς κατασκευὰς Εἰδῶν Ὑγιεινῆς ἐκ τοῦ συνθετικοῦ A.B.S.

X

ΑΠΚΟ **ΑΠΚΟ**
ΑΠΚΟ **ΑΠΚΟ**
ΑΠΚΟ **ΑΠΚΟ** **ΑΠΚΟ**
ΑΠΚΟ **ΑΠΚΟ**
ΑΠΚΟ **ΑΠΚΟ**
ΑΠΚΟ **ΑΠΚΟ**
ΑΠΚΟ **ΑΠΚΟ**
ΑΠΚΟ **ΑΠΚΟ**

ύλικά
και συστήματα
συσκευασίας

πλαστικά
βιομηχανικής εφαρμογής

ΠΕΙΡΑΙΩΣ 72
ΜΟΣΧΑΤΟΝ
ΤΗΛ. 48 20 911 - 19

ΑΠΚΟ **ΑΠΚΟ**
ΑΠΚΟ **ΑΠΚΟ**

ΚΕΚ UNIVAS

ΤΡΥΛΕΤ **A.B.E.E.**

ΤΑΤΟΪΟΥ 150 - ΜΕΤΑΜΟΡΦΩΣΙΣ ΑΤΤΙΚΗΣ
ΤΗΛ. 27.79.711/14
ΘΕΣΣΑΛΟΝΙΚΗ: ΒΕΛΙΣΣΑΡΙΟΥ 26

ΠΡΟΪΟΝΤΑ ΟΙΚΙΑΚΗΣ ΚΑΤΑΝΑΛΩΣΕΩΣ

Άπορρυπαντικά, παρκετίνες, έντομοκτόνα
άποσμητικά αέρος, άποφρακτικά κ.λ.π.

reisel

RESEL ΧΗΜΙΚΑ ΠΡΟΪΟΝΤΑ Α.Ε.

- * 1) Διασκευασμένα κολοφώνια
 - α) Πολυμερισμένα κολοφώνια
 - β) Άφυδρογονωμένα κολοφώνια
 - γ) Σταθεροποιημένα κολοφώνια δι' ύδρογονώσεως
- * 2) Συνθετικά ρητίναι
 - α) Έστέρες τών ως άνω διασκευασμένων κολοφωνίων
 - β) Μαλεϊκά ρητίναι
 - γ) Ρητινικά άλατα Ζπ και Ca
- * 3) Προϊόντα εκ κατεργασίας Τερεβινθελαιίου
 - α) Pine Oils
 - β) Διπεντένιον

ΓΡΑΦΕΙΑ :
Γ' ΣΕΠΤΕΜΒΡΙΟΥ 25
ΑΘΗΝΑΙ 102

ΕΡΓΟΣΤΑΣΙΟΝ
26ον ΧΙΛ. ΠΑΛΑΙΑΣ ΕΘΝ. ΟΔΟΥ
ΑΘΗΝΩΝ - ΚΟΡΙΝΘΟΥ
(ΕΛΕΥΣΙΝΙΑ ΕΛΕΥΣΙΝΟΣ)

ΤΗΛΕΦΩΝΑ α) 538.785- 532.756
ΑΘΗΝΑΙ
β) 5546.444
ΕΛΕΥΣΙΣ

ΤΕΛΕΧ : 21-4014
ΤΗΛΕΓΡΑΦ. : RESELCHEM ΑΘΗΝΑΙ

Τεχνολογία Ζυμώνσεων



1.- ΕΚΤΕΛΕΣΙΣ ΕΡΓΩΝ ΕΠΕΚΤΑΣΕΩΣ ΚΑΙ ΕΓΚΑΤΑΣΤΑΣΕΩΣ ΝΕΩΝ ΕΡΓΟΣΤΑΣΙΩΝ ΠΑΡΑΓΩΓΗΣ
Ζυμών αρτοποιίας, κτηνοτροφίας, βρωσίμων ζυμών εκ μελάσσης ή εε' άλλων πρώτων υλών.
(Απόσταεις ύπολειμμάτων, θειώδη ύγρα, παραφίνη κλπ.)
Έπίσης αλκοόλη ύψηλης καθαρότητος, βέου κ.λπ.

2.- ΖΥΘΟΠΟΙΕΙΑ

Πλήρης εγκατάστασις ζυθοποιείων, ειδικών μηχανημάτων και έξοπλισμού παραγωγής ζύθου και ζυμών.

3.- ΧΗΜΙΚΑΙ ΒΙΟΜΗΧΑΝΙΑΙ

Άποστάσεις, διηθήσεις, θεκτώσεις Βιοχημικών και χημικών ούσιών έξεαρισμοί, διαυγάσεις και άποστεριώσεις θρεπτικών ύγρων, Συσκευαί και τεχνολογικά σχήματα παραγωγής.

4.- ΦΑΡΜΑΚΕΥΤΙΚΑΙ ΒΙΟΜΗΧΑΝΙΑΙ

Συστήματα άποστάσεων, συμπυκνώσεων & άποστεριώσεων καθώς και έξεαρισμού και διηθήσεως ίδιαιτέρως εις τόν τομέα ΑΝΤΙΒΙΟΤΙΚΩΝ.

5.- ΒΙΟΜΗΧΑΝΙΑΙ ΤΡΟΦΙΜΩΝ

Τεχνολογικά σχήματα και εγκαταστάσεις διά τήν συμπύκνωσιν και άπόστασιν άρωμάτων χυμού φρούτων, Συμπύκνωσις γάλακτος, ζελατινης κλπ.

Έπίσης παραγωγή βέου, μουστάρδας, ζύμης κλπ.

6.- ΚΑΘΑΡΙΣΜΟΣ ΥΔΑΤΩΝ ΚΑΙ ΑΠΟΠΕΡΩΝ

Έξεαρώσεις και άπομακρύνσεις τού άβειδιτι και διοξειδίου του άνθρακος και πλήρης βιολογικός καθάρισμος άπόνερων εργοστασίων ζυμών, ζυθοποιίας και Βιομηχανίας τροφίμων.

ΕΙΔΙΚΟΣ ΟΙΚΟΣ VOGELBUSCH - ΑΥΣΤΡΙΑΣ

Άντιπρόσωπος διά τήν Έλλάδα

ΕΜΜ. Δ. ΒΕΡΟΥΤΗΣ, Τεχν. Άντιπροσωπείαι

Γ' Σεπτεμβρίου 18, ΑΘΗΝΑΙ τηλ. 546.481 — ΤΕΛΕΧ 214.296 Ταχ. θυρίς 1057.



COOPER S.A.
KOOPER A.E.

**Παράγων προόδου και εξέλιξεως του
Φαρμάκου εις την Έλλάδα**

Πρώτη ή **KOOPER A.E.** εξασφάλισα συνεργασίαν με μεγάλο κύρους Οίκοις του έξωτερικού, προσέφερε εις τον Έλληνα Ιατρόν, την δυνατότητα να παρακολουθῆ τὴν παγκόσμιον ἐξέλιξιν τῆς θεραπευτικῆς.

THERAPLIX
HOUDE
BOTTU
LOGEAIS

BAXTER
ELI LILLY
WARREN TEED
ARMOUR

Εἶναι τὸ συγκρότημα συνεργασίας τὸ ὁποῖον ἐθεμελίωσε ἡ **KOOPER A.E.** καὶ χάρις εἰς τὸ ὁποῖον κατόρθωσε νὰ παρασκευάσῃ ἐπιτοπίως καὶ νὰ θέσῃ εἰς κυκλοφορίαν, πρώτη τὰ ἀντιϊσταμινικά **SPECIA: ANTERGAN, NEO-ANTERGAN, MULTERGAN, DOXERGAN, PHENERGAN.** Πρώτη τὰ ψυχοφάρμακα, **SPECIA. LARGACTIL, NOZINAN, SURMONTIL, NEULEPTIL, MEJEPTIL.** Πρώτη τὰς κεφαλοσπορίνας **ELI-LILLY: KEFLIN, KEFLODIN, KEFLEX.**

Ἡ **KOOPER A.E.** διαθέτουσα ὅλως συγχρονισμένας ἐγκαταστάσεις, πλήρως ἐνημερωμένον ἐπιστημονικὸν ἐπιτελεῖον, ἔμπειρον ἐργατοτεχνικὸν προσωπικὸν καὶ πλήρες δίκτυον καλύψεως πάσης τῆς Ἑλλάδος, ἔχει ἤδη ἀπὸ μακροῦ κερδίσει χάρις εἰς τὴν ποιότητα τῶν προϊόντων τῆς τὴν ἐμπιστοσύνην καὶ ἐκτίμησιν, τῶν Ἑλλήνων Ιατρῶν καὶ τοῦ κοινοῦ.

RHONE - POULENE - SPECIA

Ἄριστοβούλου 64 Τ.Θ. 313 Τηλ. 362.108

ΠΟΥΛΑΜΕ ΑΕΡΑ...

Και τώρα, μάλιστα, φθηνότερο!

Έξακολουθοῦμε, βέβαια, νὰ εἶμαστε ἡ μεγαλύτερη Βιομηχανία μηχανημάτων κλιματισμοῦ, ἀερισμοῦ καὶ θερμάνσεως στὴν Ἑλλάδα.

Καὶ ἡ καλύτερη!

Μόνο τὰ δικά μας μηχανήματα ἔχουν τὴν σφραγίδα τῆς AMCA - τοῦ Ἀμερικανικοῦ Ὄργανισμοῦ Ἐλέγχου Ἀποδόσεως Συσκευῶν Κλιματισμοῦ.

Τώρα, ὅμως, δὲν εἶμαστε πιά οἱ ἀκριβότεροι (πράγμα ποῦ θὰ ἦταν δυνατό νὰ δικαιολογηθῆι - μιά καὶ εἶμαστε οἱ καλύτεροι).

Αὐτοματοποιήσαμε ὀρθολογικά τὴν παραγωγή μας καὶ πουλάμε τὸν ἀέρα μας... φθηνότερα! Ἀέρα καθαρὸ, ὑγρὸ, ξηρὸ, θερμὸ καὶ ψυχρὸ.

Ὅσο γιὰ τὰ μηχανήματα κλιματισμοῦ, ἀερισμοῦ καὶ θερμάνσεως ποῦ παράγουμε, κλιματίζουμ τὰ μεγαλύτερα καὶ νεώτερα κτιριακὰ συγκροτήματα τῆς χώρας.

Συνεργαζόμαστε, ἔχοντας ἀποκλειστικά κατασκευαστικά προνόμια (MANUFACTURING LICENSES), μὲ Ἐταιρεῖες διεθνοῦς φήμης, ὅπως: CHRYSLER, HOVAL, ILG, AIR INDUSTRIE/VELUT & DRAVO

Τέτοιον ἀέρα πουλάμε ἐμεῖς.

Βιομηχανοποιημένο ἀέρα ὑψηλῆς ποιότητος, σὲ νέες ἐλκυστικὲς τιμές.

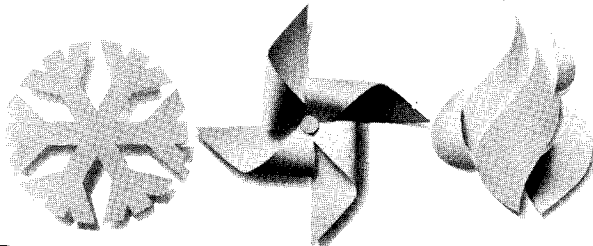

ΙΖΑΡΗΣ - ΒΑΣΙΛΕΙΑΔΗΣ Α.Ε.

ΠΩΛΗΣΕΙΣ ΑΘΗΝΩΝ: Στουρνάρα 57 - Ἀθῆναι (102) - Τηλ. 525.242, 535.902, 524.960
Α' ΕΡΓΟΣΤΑΣΙΟΝ: Φλέμινγκ 33 - Ἄγ. Ἰωάννης Ρέντης - Τηλ. 4813.797, 4812.981
Β' ΕΡΓΟΣΤΑΣΙΟΝ: Μαγούλα Ἀττικῆς - Τηλ. 5555.561, 5555.562



ΓΑΛΛΙΚΑ ΧΡΩΜΑΤΑ ΠΟΙΟΤΗΤΟΣ

μέ τὸ νέο σῆμα



ΧΡΩΜΑΤΑ

οἰκοδομικά - βιομηχανικά
ναυτιλίας - ὀξύμαχα - πολυουρεθάνης

ΕΠΟΞΥΔΙΚΑ

ΣΗΜ: ΠΑΡΕΧΟΝΤΑΙ ΥΠΟ ΤΩΝ ΕΙΔΙΚΩΝ ΜΑΣ ΤΕΧΝΙΚΑΙ ΣΥΜΒΟΥΛΑΙ ΚΑΙ ΟΔΗΓΙΑΙ

"ΒΕΧΡΩ" Α.Ε.
Συνεργασμένη μετὰ τῆς Γαλλίας
**société
française duco**

**βιομηχανία
καὶ ἐμπόριον
βερνικοχρωμάτων**

Ἐργοστάσιον - γραφεῖα
Θεσσαλονίκης 13
Μοσχάτον Τ.Τ. 58
τηλ. κέντρον 4816.101,2,3
ἐμπορ. διεύθ. 48.16.143
τεχν. διεύθ. 48.16.124

"Ζ.Α.Α.Ε., ΧΗΜΙΚΑ ΕΡΓΟΣΤΑΣΙΑ Α.Ε.

- Ἄμυλον Ἀραβοσίτου
- Ἄμυλοπρόπιον
- Δεξτρίνη
- Ἄμυλα Ὑφαντουργίας
- Ζύμη Ἀρτοποιίας
- Φρουκτολίνη

ΠΡΟ-ΪΟΝΤΑ ΑΡΙΣΤΗΣ ΠΟΙΟΤΗΤΟΣ

Ἐργοστάσιον Πειραιῶς: Ὁμηρίδου Σκυλίτση 60, Πειραιῶς — Τηλέφωνον 475964 - 8

Ἐργοστάσιον Θεσ/νίκης: Μοναστηρίου 73, Θεσ/νίκη — Τηλέφωνον 031/517144 - 5

**ΠΑΝΤΑ
ΚΑΙΝΟΥΡΓΙΑ
ΜΗΧΑΝΗ**

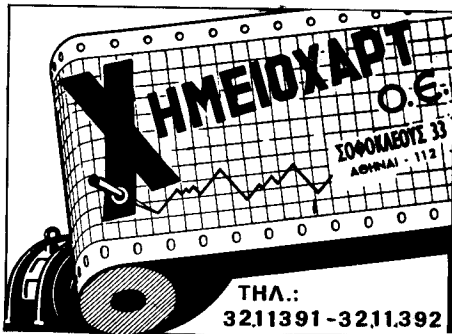

“ΧΗΜΕΙΟΧΑΡΤ”, φ.ε.
 ΧΗΜΙΚΗ ΤΕΧΝΙΚΗ ΕΠΕΞΕΡΓΑΣΙΑ ΧΑΡΤΟΥ
Δ. ΠΟΔΑΡΟΠΟΥΛΟΣ - Θ. ΠΑΡΑΣΚΕΥΟΠΟΥΛΟΣ
 ΓΡΑΦΕΙΑ ΠΡΩΤΗΡΙΟΝ ΕΡΓΟΣΤΑΣΙΟΝ
 ΣΟΦΟΚΛΕΟΥΣ 33 - ΤΗΛ. 311.391 - 92 Π. ΡΑΛΛΗΝ 33 - ΤΗΛ. 867.852
 ΑΘΗΝΑΙ 112

ΧΑΡΤΟΤΑΙΝΙΑΙ TELEX (ΤΗΛΕΥΠΩΝ) Ν. Σ. Β.
 ΜΟΝΟΦΥΛΛΟΙ - ΠΟΛΥΦΥΛΛΟΙ: ΑΥΤΟΓΡΑΦΙΚΑΙ & ΜΕΤΑ ΚΑΡΜΠΟΝ

| | |
|---|---|
| <p>ΧΑΡΤΟΤΑΙΝΙΑΙ ΑΒΡΟΣΙΤΙΚΩΝ ΜΗΧΑΝΩΝ ΤΑΜΕΙΑΚΩΝ ΤΗΛΕΓΡΑΦΩΝ ΗΛΕΚΤΡΟΚΑΡΙΟΓΡΑΦΩΝ ΚΑΤΑΓΡΑΦΙΚΩΝ & ΛΟΙΠΩΝ ΕΠΙΣΤΗΜΟΝΙΚΩΝ ΟΡΓΑΝΩΝ</p> | <p>ΧΑΡΤΕΣ ΣΥΝΕΥΣΑΔΑΣ ΧΑΡΤΕΣ ΑΥΤΟΚΟΛΛΗΤΟΣ (ΕΤΙΚΕΤΩΝ) ΚΗΡΟΧΑΡΤΩΝ ΕΝΙΣΧΥΜΕΝΩΝ ΠΙΣΟΧΑΡΤΩΝ ΝΤΟΥΜΠΛΕΣ ΚΑΡΜΠΟΝ ΜΙΑΣ ΧΡΗΣΕΩΣ ΧΑΡΤΗΣ ΚΡΕΠΗΣ</p> |
|---|---|

ΑΥΤΟΓΡΑΦΙΚΟΣ ΧΑΡΤΗΣ ΕΙΣ ΦΥΛΛΑ 70 X 100 & 80 X 86

ΑΝΤΛΙΑΙ

JABSCO - MARLOW - MONO - S.S.P.

ΠΛΑΣΤΙΚΑΙ & ΑΝΟΞΕΙΔΩΤΟΙ

**ΚΑΤΑΛΛΗΛΟΙ ΔΙΑ ΤΡΟΦΙΜΑ, ΟΞΕΑ, ΠΑΧΥΡΕΥΣΤΑ ΥΓΡΑ, ΤΡΟΦΙΜΑ, ΠΙΣΙΝΑΣ,
 ΚΑΙ ΕΝ ΓΕΝΕΙ ΠΑΣΑΝ ΧΡΗΣΙΝ ΑΠΑΙΤΟΥΣΑΝ ΕΙΔΙΚΗΝ ΑΝΤΛΙΑΝ**

Διαρκής παρακαταθήκη, ανταλλακτικά, Συνεργείον
Α. ΛΕΩΝΙΔΟΠΟΥΛΟΣ & ΣΙΑ
 'Οδός Κ. Μαυρομιχάλη 12 ΠΕΙΡΑΙΕΥΣ ΤΗΛ.: 4176.264 - 4177.568



ΕΛΒΙΕΜΕΚ ^Α_Ε

ΕΛΛΗΝΙΚΗ ΒΙΟΜΗΧΑΝΙΑ & ΕΜΠΟΡΙΑ ΕΚΡΗΚΤΙΚΩΝ
ΧΡ. ΦΑΣΣΕΑΣ & ΧΡ. ΛΑΜΠΡΟΥ Α.Ε.

ΓΡΑΦΕΙΑ: Γ' ΣΕΠΤΕΜΒΡΙΟΥ 13 - ΑΘΗΝΑΙ 102 ☎ 53.22.20, 52.24.41, 53.66.84, 52.10.76
TELEX: 021-4258

ΑΠΟΘΗΚΑΙ: 11η Στάσις ΑΘΗΝΩΝ - ΜΕΝΙΔΙΟΥ ☎ 24.61.443, 24.61.463

ΕΡΓΟΣΤΑΣΙΟΝ: ΟΙΝΟΦΥΤΑ ΒΟΙΩΤΙΑΣ ☎ 0262 - 31230, 31231 TELEX: 027.158

ΤΗΛΕΓΡ. ΔΙΕΥΘΥΝΣΙΣ: ΕΛΒΙΕΜΕΚ - ΑΘΗΝΑΙ

ΙΣΤΟΡΙΚΟΝ

Ἡ ΕΛΒΙΕΜΕΚ, πρωτοποριακὴ ἐπιχείρησις παραγωγῆς καὶ ἐμπορίας ἐκρηκτικῶν ἰδρύθη τὸ 1944 ὑπὸ τῶν ΧΡΗΣΤΟΥ ΦΑΣΣΕΑ καὶ ΧΡΗΣΤΟΥ ΛΑΜΠΡΟΥ οἱ ὁποῖοι μὲ τὴν ἐργατικότητά καὶ τὴν οὐξιάτη ἐπιχειρηματικὴ τους διαίτησιν κατάρθωσαν μέσα σὲ λίγο χρόνον νὰ διευρύνουν τὴν ἐπιχειρηματικὴ τους δρᾶσιν καὶ νὰ ἀποκτήσουν τὸ 1951 τὸ πρῶτο σύγχρονον ἐργοστάσιον ἐκρηκτικῶν εἰς τὴν περιοχὴν Ἀχαρνῶν Ἀττικῆς. Τὸ 1958 ἡ ΕΛΒΙΕΜΕΚ μεταφέρεται εἰς Οἰνόφυτα Βοιωτίας καὶ ἐπὶ ἰδιοκτῆτου ἐκτάσεως 1150 στρ. δημιουργεῖ ἓνα σύγχρονον καὶ ἄρτια ἐξοπλισμένον συγκρότημα παραγωγῆς ἐκρηκτικῶν ὑλῶν καὶ χημικῶν προϊόντων.

Ἡ ἐπιχείρησις τὸ 1960 μετατρέπεται σὲ ἄνωνύμον ἐταιρίαν ἐνῶ ἡ προσπάθεια συνεχίζεται καὶ ἰδιαίτερα στοὺς τομείς ὀργανώσεως καὶ ἐκσυγχρονισμοῦ. Ἐκτοτε διευρύνεται αὕτη τὸσον ὀριζοντίως ὅσον καὶ κατακορυφῶς παράγουσα ποικιλίαν τελικῶν προϊόντων καὶ βασικὰς χημικὰς πρώτας ὕλας διὰ τὴν παραγωγὴν ἐκρηκτικῶν ἀρίστης ποιότητος.

Σήμερα μετὰ ὀπὸ 30 χρόνια δημιουργικῆς προσπάθειας ἡ ἐπιχείρησις διαθέτει προηγμένη καὶ σύγχρονον Τεχνολογία, πλήρως αὐτοματοποιημένον Μηχανολογικὸν ἐξοπλισμόν, λίαν ἱκανοποιητικὴν ἐπὶ ἀνδρωσιν μὲ ἄρτια κατηρτισμένο ἐπιστημονικὸ καὶ τεχνικὸ προσωπικὸ καὶ ρεαλιστικὴ ὀργάνωσιν διὰ τὴν ὀρθὴ καὶ πλήρη ἀξιοποίησιν τῶν ὑπαρχουσῶν δυνατοτήτων παραγωγῆς καὶ ἐμπορίας, μὲ ἀποτέλεσμα τὴν διέθεσιν τὸσον εἰς τὴν ἐγχώριον ὅσον καὶ τὴν Διεθνήν ἀγορὰ τελικῶν προϊόντων συνεχῶς βελτιουμένων καὶ ἀρίστων ὀπὸ ἀπόψεως ποιότητος, πιστότητος καὶ ἀσφαλείας.

Τὰ προϊόντα τὰ ὀποῖα παράγει καὶ ἐμπορεῦεται κατὰ τὴν παροῦσαν περίοδον ἡ ΕΛΒΙΕΜΕΚ διακρίνονται εἰς τὰς ἀκολούθους τρεῖς βασικὰς κατηγορίας:

1 ΧΗΜΙΚΑ ΠΡΟΪΟΝΤΑ

Νιτρογλυκερίνη

ΠΕΤΝ (Τετρανιτροπενταερυθρίτης)

Δινιτρολοῦδλη

Θεικὸς Σίδηρος

2 ΕΚΡΗΚΤΙΚΕΣ ΥΛΕΣ

Κονιώδεις Ἀμμωνίτιδες (μετὰ ἢ ἄνευ Νιτρογλυκερίνης)

Ζελατινοδυναμίτιδες

Εἰδικαὶ Ζελατοδυναμίτιδες

Πετραμμῶν

Ἰδραμμῶν

Μαρμαρίτης

3 ΒΟΗΘΗΤΙΚΑ ΠΡΟΪΟΝΤΑ

Θρυαλλίδες (Βραδύκαυστος κοινὴ καὶ Ἀδιάβροχος, Ἀκαριαία)

Πυροκροτηταὶ (Καψύλλια, κοινὰ καὶ ἠλεκτρικὰ)

Ἐνισχυταὶ βάθους, πυροδοτικὰ μηχανήματα.

LACTA PAVLIDES

Η νοστιμότερη
σοκολάτα
γάλακτος
της Εύρωπης



ΑΝΩΝΥΜΟΣ ΒΙΟΜΗΧΑΝΙΚΗ ΕΤΑΙΡΙΑ ΡΗΤΙΝΗΣ ΑΔΕΛΦΟΙ ΠΑΠΑΔΗΜΗΤΡΑΚΟΠΟΥΛΟΙ

- **1893-1973**
80 Χρόνια παραγωγής Κολοφωνίου - Τερεβινθελαιίου
ΚΑΙ ΤΩΡΑ...
- **ΣΥΝΘΕΤΙΚΑΙ (ΤΕΧΝΗΤΑΙ) ΡΗΤΙΝΑΙ**
Η πρώτη Έλληνική Βιομηχανία Παραγωγής
Συνθετικών Ρητινών εις ΔΙΣΚΙΑ
- **Αποκλειστικότης χρήσεως δια την Ελλάδα**
Τεχνικών Μεθόδων Οίκου WORLEE-CHEMIE Γερμανίας

ΓΡΑΦΕΙΑ

Θεάτρου 4 Αθήναι
Διάκου 14 Πύργος

ΕΡΓΟΣΤΑΣΙΑ

ΑΘΗΝΑΙ (ΜΟΣΧΑΤΟΝ)
ΠΥΡΓΟΣ ΗΛΕΙΑΣ (ΚΑΡΟΥΤΑ)

ΤΗΛΕΦΩΝΑ

ΑΘΗΝΑΙ: 32.11.454
ΠΥΡΓΟΣ: 22.660

ΤΕΛΕΞ

213225
RESI GR

ΤΗΛ/ΜΑΤΑ

ΕΣΣΑΣ
ΑΘΗΝΑΙ

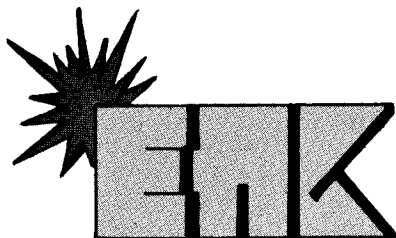

**Α. Ε. ΕΛΛΗΝΙΚΟΥ
ΠΥΡΙΤΙΔΟΠΟΙΕΙΟΥ & ΚΑΛΥΚΟΠΟΙΕΙΟΥ**

ΓΡΑΦΕΙΑ ΘΡΑΚΗΣ 2 - ΑΘΗΝΑΙ 457

ΤΗΛΕΦ. ΔΙΕΥΘΥΝΣΕΩΣ 97.13.583

ΤΗΛΕΦ. ΠΑΡΑΓΓΕΛΙΩΝ 97.13.207



ΚΑΤΑΣΚΕΥΑΣΤΑΙ :
ΔΥΝΑΜΙΤΙΩΝ ΠΑΣΗΣ ΦΥΣΕΩΣ
ΚΑΨΥΔΔΙΩΝ ΔΥΝΑΜΙΤΙΩΣ - ΘΡΥΑΛΔΙΩΝ

X



ή επιστημονική λύσις
σέ κάθε πρόβλημα προστασίας
καί χρωματισμού έπιφανειών

ΧΡΩΜΑΤΑ, ΥΠΟΣΤΡΩΜΑΤΑ & ΕΠΕΝΔΥΤΙΚΑ ΟΙΚΟΔΟΜΩΝ, ΑΥΤΟΚΙΝΗΤΩΝ, ΒΙΟΜΗΧΑΝΙΑΣ ΝΑΥΤΙΛΙΑΣ κλπ.

ΕΛΛΗΝΙΚΗ ΒΙΟΜΗΧΑΝΙΑ ΧΡΩΜΑΤΩΝ ΚΑΙ ΒΕΡΝΙΚΙΩΝ
Β. ΝΙΚΟΛΟΓΙΑΝΝΗΣ ΚΑΙ Γ. ΤΣΙΜΠΟΥΚΗΣ
ΧΡΩΤΕΧ Α.Ε.
ΓΡΑΦΕΙΑ : ΜΑΡΗΝ 39 - ΑΘΗΝΑΙ 108 - ΤΗΛ. 533.842 - 529.901



**σ'όλο τὸ ταξίδι
ή BP είναι
πάντα κοντά σας.**

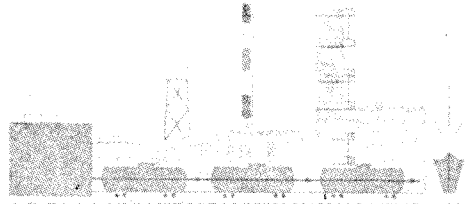

ΙΝΤΕΡΚΕΜ - ΕΛΛΑΣ

ΑΝΩΝΥΜΟΣ ΕΜΠΟΡΙΚΗ & ΒΙΟΜΗΧΑΝΙΚΗ ΕΤΑΙΡΕΙΑ

ΕΔΡΑ: ΒΑΘΥ - ΑΥΛΙΔΟΣ

ΓΡΑΦΕΙΑ: ΕΛΕΥΘ. ΒΕΝΙΖΕΛΟΥ (ΘΗΣΙΩΣ) 34 ΚΑΛΛΙΘΕΑ, ΑΘΗΝΑΙ ΤΗΛ. 9280801-3

- ΔΙΑΣΠΟΡΑΙ ΟΞΕΙΚΟΥ ΠΟΛΥΒΙΝΥΛΙΟΥ (Ρ.Υ.Α).
- ΡΗΤΙΝΑΙ ΑΛΚΥΔΙΚΑΙ, ΑΚΡΥΛΙΚΑΙ
ΠΟΛΥΕΣΤΕΡΙΚΑΙ, ΠΟΛΥΟΥΡΕΘΑΝΙΚΑΙ
- ΔΙΑΛΥΤΑΙ



ΟΞΟΠΟΪΑ - ΚΩΝΣΤ. ΒΑΤΤΗ
ΚΑΣΣΑΝΔΡΑΣ 9-ΤΗΛ. 362-346

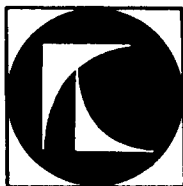

KIMAGIMEX

KIM ENTERPRISES LTD

**ΑΝΤΙΠΡΟΣΩΠΕΙΑΙ
ΕΙΣΑΓΩΓΑΙ - SERVICE**

**Έπιστημονικά - Ίατρικά - Βιομηχανικά - Χημικά
Φωτογραφικά - Μηχανήματα & Ύλικά
Πλ. Αργεντινής Δημοκρατίας 4**

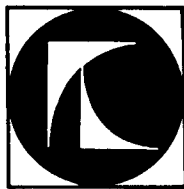

KIMSERVICE

☎ 644 3105 - 6

ΧΗΜΕΞΠΟΡΤ ΕΛΛΑΣ Ε.Π.Ε.

**ΓΕΝΙΚΟΙ ΑΝΤΙΠΡΟΣΩΠΟΙ: V/O SOJUZCHIMEXPORT MOSCOW
ΧΗΜΙΚΑ - ΕΜΠΟΡΙΟΝ - ΧΡΩΜΑΤΑ**

**ΑΜΕΡΙΚΗΣ 15 - ΤΗΛ. 614.136 - 614.906
ΑΠΟΘΗΚΑΙ: ΣΠΑΡΤΗΣ 3 - ΠΕΙΡΑΙΕΥΣ - ΤΗΛ. 4617.519**

X

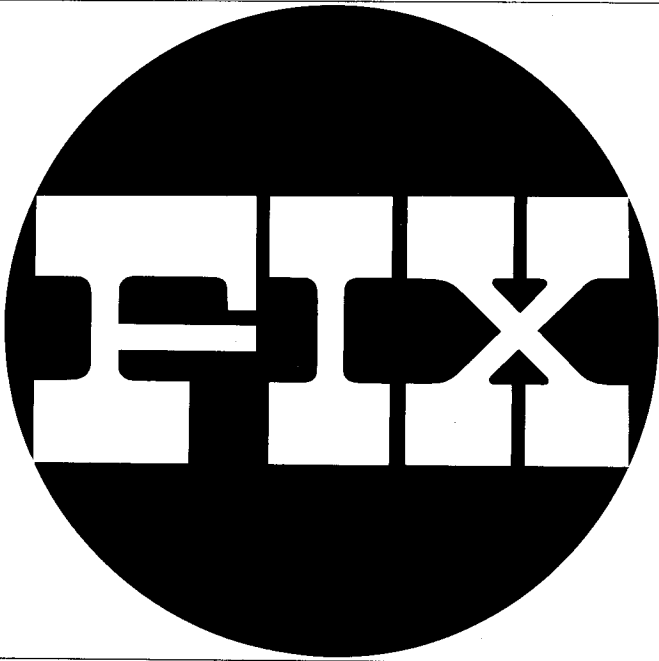

ΕΒΔΟΜΗΘΕΣ 4π 364



Τὰ
δικὰ μας
ΔΩΡΑ
είναι οἱ τιμές μας

Τὸ προτιμήσαμε ἀπὸ ὅποιαδήποτε ἄλλη
ἄχρηστη καὶ χωρὶς ἀξία προσφορά μικροδῶρου.
Καθωρίσαμε τὶς τιμές μας
στὸ κατώτατο δυνατό ἐπίπεδο. Ἔτσι κάνουμε
ἓνα πραγματικὸ δῶρο στοὺς πελάτες μας.

L.&A. ΠΑΤΙΣΤΑΣ Α.Ε.

ΕΥΡΥΠΙΔΟΥ 2 καὶ 4 - ΤΗΛ. 3216677 • 3240701 • ΑΠΟ ΤΟ 1915



Κέφι...
'Απόλαυσις...
Χαρά...

..μέ τήν νέα
διεθνῆ ἐπιτυχία
τῆς φέρμας

ΚΑΜΠΑ



ΕΝΑΣ ΔΥΝΑΜΙΚΟΣ ΒΙΟΜΗΧΑΝΙΚΟΣ ΚΟΣΜΟΣ

Ο ΠΡΩΤΟΣ κρίκος στην τεραστία αλυσίδα επιχειρηματικής ανάπτυξεως του Όμιλου Ίζολα-Δράκος, ήταν ένα μικρό μαγαζάκι υδραυλικών ειδών, που άνοιξε το 1906 στην οδό Πραξιτέλους ένας άνθρωπος με ευρύ επιχειρηματικό πνεύμα και πίστι στην καλή συνεργασία. Ο Παναγιώτης Δράκος.

Από το μικρό εκείνο μαγαζί, γεννήθηκε το 1930 η Ίζολα, που στην αρχή κατασκεύαζε σωλήνες « μπεργκμαν » (σωλήνες μονωτικούς) και κατόπιν χυτοσιδηρά προϊόντα. Το μεγάλο άλμα, όμως, πραγματοποιείται το 1951, σε εποχή οικονομικής αβεβαιότητας. Τότε η Ίζολα θεμελιώνει την πρώτη ελληνική βιομηχανία ηλεκτρικών συσκευών και βοηθάει τον κόσμο να καταλάβει ότι το ψυγείο και η κουζίνα δεν είναι πολυτέλεια, αλλά ο «ΠΟΛΙΤΙΣΜΟΣ ΣΤΟ ΣΠΙΤΙ».

Ο ΚΟΣΜΟΣ ΤΗΣ ΊΖΟΛΑ ΤΟ 1974

Η ΊΖΟΛΑ όμως δεν σταμάτησε... στην ΊΖΟΛΑ.

Στά θεμέλια που έβαλε ο πατέρας του, ο Γεώργιος Δράκος, ο σημερινός πρόεδρος της ΊΖΟΛΑ, με ένα επιτελείο δυναμικών στελεχών, οικοδόμησε και μεταμόρφωσε την ΊΖΟΛΑ σε ένα δυναμικό Όμιλο Έταιριών με πολύπλευρη βιομηχανική και εμπορική δραστηριότητα, που υπηρετεί:

- την οικοδομή
- το νοικοκυριό
- την γεωργία
- την βιομηχανία

ΚΑΙ περιλαμβάνει:

- 8 σύγχρονα εργοστάσια στην Καλιθέα, Θήβα, Λαύριο, Χαλκίδα, Πει-

ραιά, Κορωπί, με

- 800 εκατομμυρίων δρχ. αυτοματοποιημένες εγκαταστάσεις.
- 3.300 ανθρώπινο δυναμικό, εργατοτεχνίτες, υπαλλήλους και ειδικούς επιστήμονες.
- 600 ειδικούς αντιπροσώπους σε όλη την Ελλάδα και στο εξωτερικό.
- 1000 ανεξάρτητα καταστήματα λιανικής πωλήσεως.

ΕΠΕΚΤΑΣΙΣ ΤΩΝ ΕΓΚΑΤΑΣΤΑΣΕΩΝ

Η ΊΖΟΛΑ, βέβαια, δεν έχασε και την ΊΖΟΛΑ. Έτσι σήμερα με 200 εκατομμύρια περισσότερα από αύξηση του μετοχικού της κεφαλαίου και 100 εκατομμύρια από ένυπόθηκο όμολογιακό δάνειο, πάνω σε 200.000 ιδιόκτητα τ.μ. στα Δραγώνια Θηβών, συμπληρώνει τις κτιριακές της εγκαταστάσεις για να φθάσουν:

- Σε πρώτη φάση τα 30.000 τ.μ.
- Σε δεύτερη φάση τα 45.000 τ.μ.
- Και με το τέλος του προγράμματος τα 55.000 τ.μ., πλην των ήδη υπάρχοντων 30.000 τ.μ. στην Καλιθέα.

Έτσι η ΊΖΟΛΑ πρωτοπορεί στην τεχνολογική εξέλιξη βιομηχανικών εγκαταστάσεων και:

- Παράγει σε μεγάλες σειρές, με αυτόματα μηχανήματα και εγκαταστάσεις ακρίβειας, όλες τις οικιακές συσκευές, στην καλύτερη ποιότητα και στις ποσότητες που ικανοποιούν την ελληνική αγορά και τις εξαγωγικές προοπτικές της.
- Οργανώνει καθέτως, αυτόνομες βιομηχανικές μονάδες μέσα στον ίδιο



έργοστασιακό χώρο.

- 'Επιλέγει τον πιο σύγχρονο παραγωγικό εξοπλισμό.
- 'Επιτυγχάνει σοβαρωτάτη αύξηση της παραγωγικότητας, διαψεύδοντας έτσι την άποψη ότι η ποσότητα και η ποιότητα των προϊόντων είναι ανάλογη με τα άσασχολούμενα άτομα.

ΕΠΙΣΤΗΜΟΝΙΚΗ ΟΡΓΑΝΩΣΙΣ

ΑΝΑΓΚΑΙΑ προϋπθέσεις για την εκτέλεση ενός τέτοιου εκτεταμένου και δημιουργικού έργου, αποτελεί η ίδρυση, η οποία επεκτείνεται προς όλους τους τομείς, αλλά, μεθοδικά, αποτελεσματικά, χωρίς πολυτέλειες.

Η ίδρυση στην ΙΖΟΛΑ υπήρξε ενδεδειγμένη ειδικών έρευνών και μελετών από δεκαετίες και πλέον. Η επιστημονική ίδρυση της ΙΖΟΛΑ ήταν η ύποδομή για την δημιουργία ενός από τους δυναμικότερους επιχειρηματικούς όμιλους της χώρας μας.

Ο βαθμός ενημερώσεως, η επιμόρφωση και η ικανότης των στελεχών της ΙΖΟΛΑ, την φέρνουν σίμερα στην πρώτη σειρά των μεγάλων ελληνικών επιχειρήσεων και άποσσελουν την έγχειρηση για την επίτευξη των μελλοντικών της ύψηλων στόχων.

Η ΙΖΟΛΑ ΚΑΙ ΣΤΙΣ ΞΕΝΕΣ ΑΓΟΡΕΣ !

Η ΠΟΙΟΤΗΣ των προϊόντων της ΙΖΟΛΑ απέσπασε την έκτιμηση και των ξένων χωρών. Τα προϊόντα της έξάγονται σε όλον τον κόσμο. Σε πέντε εκατομμύρια δολάρια άνερχένται οι έξφε-

τεινές έξαγωγές της ΙΖΟΛΑ!... Έσαι ή χώρα μας έχει συναλλαγματική ύφέλεια 150.000.000 δραχμών, πέραν της ύφελειας από την άντικατάσταση των εισαγωγών, ή οποία ύπολογίζεται πλέον των 500 εκατομμυρίων δραχμών.

Η φήμη της ΙΖΟΛΑ, σαν πρωτοπόρου ελληνικής βιομηχανίας είναι έξαπλωμένη και στον επιχειρηματικό κόσμο του έξωτερικού. Γι' αυτό και πολοικονομική τους δύναμη εταιρίες του έξωτερικού συνεργάζονται ήδη μαζί μας.

Η ΠΟΛΙΤΙΚΗ ΤΗΣ ΙΖΟΛΑ

ΤΟ ΜΕΓΕΘΟΣ, ή δύναμις και ή άλματώδης πρόοδος που έχει σήμερα, ή Όμιλος των Έταιριών ΙΖΟΛΑ, όφείλονται κατά ένα ποσοστό στην κοινωνική και βιομηχανική πολιτική του Όμιλου. Η πολιτική της είναι στηριγμένη στο πνεύμα και την ιδέα της καλής συνεργασίας, καθώς και στον παράγοντα «άνθρωπο». Με συναισθησι της εθύνης άπέναντι στην ιστορία της και των ύποχρεώσεών της στον Έλληνα καταναλωτή, ή ΙΖΟΛΑ φροντίζει και φροντίζει πάντοτε να του προσφέρη τα προϊόντα της σε όσο το δυνατόν καλύτερες γι' αυτόν τιμές, έν σχέσει με την ύψηλή άσυναγώνιστη ποιότητά τους. Η ιστορία της δέν της επιτρέπει παρεκκλίσεις. Είναι πρωτοπόρος και ή πιο πεπειραμένη ελληνική βιομηχανία οικιακών συσκευών. Αυτό τό γνωρίζει ή Έλληνας καταναλωτής, όπως γνωρίζει ότι αγοράζοντας προϊόντα της ΙΖΟΛΑ αγοράζει πειρα, ποιότητα και συνέπεια.



BOSCH

(ΜΠΟΣ)

ΗΛΕΚΤΡΙΚΑΙ
ΕΠΑΓΓΕΛΜΑΤΙΚΑΙ ΣΥΣΚΕΥΑΙ

ΓΙΑ ΣΙΓΟΥΡΙΑ



ΔΙΑ ΕΞΟΠΛΙΣΜΟΝ
ΝΟΣΟΚΟΜΕΙΩΝ
ΧΗΜΙΚΩΝ ΕΤΑΙΡΙΩΝ

Τὰ γνήσια
Γερμανικά προϊόντα
πού ξεχωρίζουν πάντοτε
διὰ τὴν
ὕψηλὴν τοὺς ποιότητα

ΕΠΑΓΓΕΛΜΑΤΙΚΑ
ΠΛΥΝΤΗΡΙΑ ΠΙΑΤΩΝ

ΔΥΝΑΜΙΚΟΤΗΣ
300 - 1.500 πιάτων ἡμερησίως

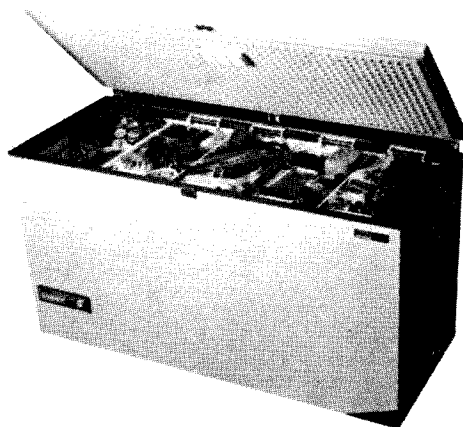

ΣΥΝΤΗΡΗΤΑΙ ΤΡΟΦΙΜΩΝ ΚΑΙ
ΦΑΡΜΑΚΕΥΤΙΚΩΝ ΕΙΔΩΝ BOSCH
ΟΡΙΖΟΝΤΙΟΙ ΚΑΙ ΚΑΘΕΤΟΙ

ΠΕΡΙΕΚΤΙΚΟΤΗΣ ΑΠΟ 240 ΕΩΣ 550 ΛΙΤΡΑ

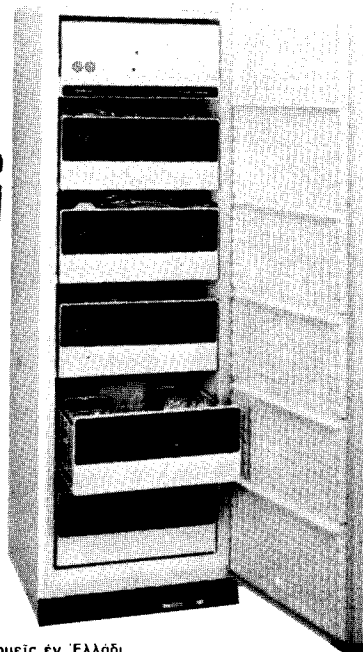

Ἀποκλειστικοὶ εἰσαγωγεῖς καὶ διανομεῖς ἐν Ἑλλάδι

Ε.Ο.Τ.Α. Α.Ε.

ΑΘΗΝΑΙ: Ἱερά Ὁδός 61, τηλ. κέντρ. 368.816 (10 γραμμαί)

ΒΙΟΡΥΑ



Χημική & γεωργική βιομηχανία, επιστημονική έρευνα α. ε

ΤΕΡΜΑ ΚΑΤΩ ΚΗΦΙΣΙΑΣ - ΚΗΦΙΣΙΑ
ΤΗΛΕΦΩΝΑ: 8014198, 8014230, 8017002
ΤΗΛΕΓΡ. ΔΙΕΥΘΥΝΣΙΣ: ΒΙΡΟΛ - ΑΘΗΝΑΙ
ΕΡΓΟΣΤΑΣΙΑ ΕΙΣ ΚΗΦΙΣΙΑΝ & ΜΕΣΣΗΝΙΑΝ
ΤΕΛΕΞ: 214175 ΒΙΟΡ ΓΡ
ΑΓΡΟΚΤΗΜΑΤΑ. ΕΙΣ ΒΕΛΙΚΑΝ ΜΕΣΣΗΝΙΑΣ
ΚΑΙ ΛΑΣΣΕΑΝ ΑΡΚΑΔΙΑΣ
ΤΗΛ. 07.22.22.337 ΜΕΣΣΗΝΗΣ

ΠΡΟΪΝΤΑ

Βιομηχανικά άρώματα
αιθέρια έλαια
πρώτα ύλαι άρωμάτων
χημικά αντιδραστήρια
πρώται ύλαι άπορυπαντικῶν

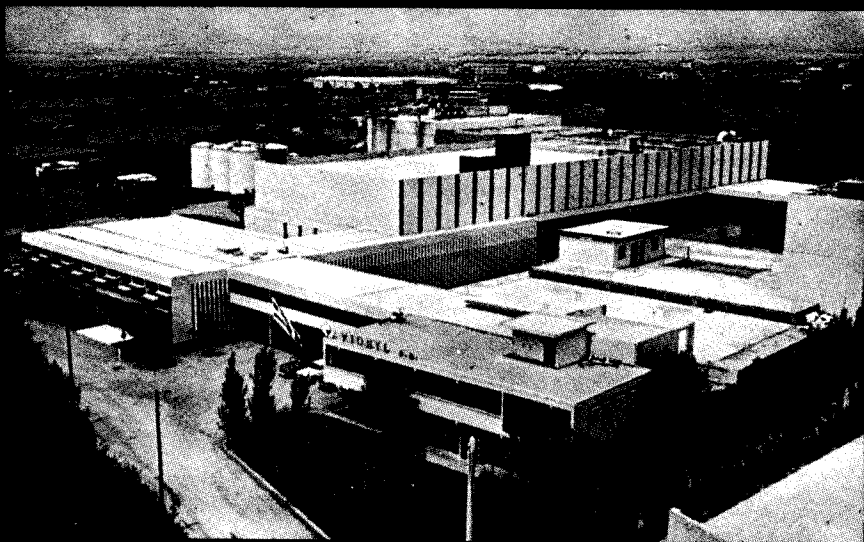

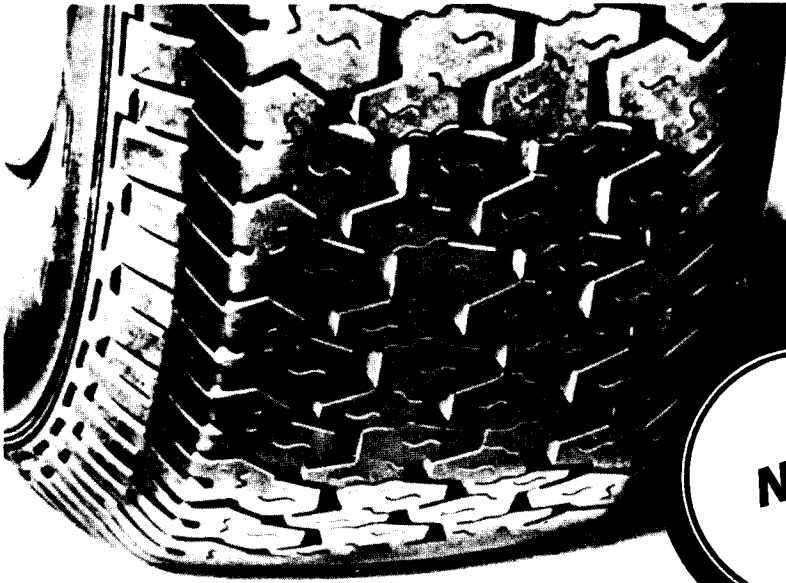

V10S

un pneu... sûr

**Μεγαλύτερη ασφάλεια στις στροφές,
στην βροχή και περισσότερα χιλιόμετρα**

Τό πιο πρόσφατο προϊόν της KLEBER... Τό νέο V10S είναι ένα τέλειο λάστιχο.

Τις στροφές: Τις διαγράφει με ακρίβεια χιλιοστού. Τό πέλωμα του έγινε πιο φαρδύ, χωρίς σπά «τακούνια» ασφαλείας, και αυξήθηκε έτσι η επιφάνεια έπαφής με τόν δρόμο με αποτέλεσμα νά διατηρή πάντα σταθερά τήν τροχιά του.

Στόν βρεγμένο δρόμο: Ακόμα και όταν βρέχη δέν αντιμετώπιζει κανένα πρόβλημα. Τά σκαλιώματά του έχουν μελετηθή έτσι ώστε νά αποφεύγεται ή υδρολιώθηση. Έτσι εξασφαλίζεται μία ακρίβης οδήγηση και ένα φαινόμενο σέ μικρή απόσταση. Χιλιόμετρα: Η περιφερειακή «ζώνη» τού σκελετού τού αποτελεεί «σάμα» με ένα κοιτασούκ εξαιρετικής έντοχης, ικανού νά διαλύση δεκάδες χιλιόμετρα σέ δρόμο και σέ... αυτοκινητόδρομο.

ΤΟ ΝΕΟ KLEBER V10S ΕΙΝΑΙ ΕΝΑ ΣΙΓΟΥΡΟ ΛΑΣΤΙΧΟ

ΓΕΝΙΚΗ ΑΝΤΙΠΡΟΣΩΠΕΙΑ **ΒΑΣΙΛΕΙΟΣ Δ. ΣΚΑΡΛΗΣ Α.Ε.**

ΛΕΟΦ. ΑΘΗΝΩΝ (ΚΑΒΑΛΑΣ) 170 ΑΘΗΝΑΙ - ΤΗΛ. 520.501, 520.733, 520.851

ΕΛΑΣΤΙΚΟΕΜΠΟΡΙΚΗ Ε.Π.Ε. ΔΩΔΕΚΑΝΗΣΟΥ 8 ΘΕΣΣΑΛΟΝΙΚΗ ΤΗΛ 536.313





ΑΦΟΙ **ΜΠΙΛΛΗ** Ο.Ε.
ΧΗΜΙΚΑ

ΕΙΣΑΓΩΓΑΙ – ΕΞΑΓΩΓΑΙ – ΑΝΤΙΠΡΟΣΩΠΕΙΑΙ

ΧΗΜΙΚΑ ΠΡΟΪΟΝΤΑ ΔΙ ΟΛΑΣ ΤΑΣ
ΒΙΟΜΗΧΑΝΙΑΣ ΚΑΙ ΒΙΟΤΕΧΝΙΑΣ

ΛΙΠΑΣΜΑΤΑ
ΣΟΔΕΣ

ΕΔΡΑ: ΘΕΣΣΑΛΟΝΙΚΗ

ΓΡΑΦΕΙΑ: ΤΣΙΜΙΣΚΗ 23 Ν
ΤΗΛΕΦ: 516871 - 516097
ΤΕΛΕΞ: 41514 ΒΙΛΙ
ΤΗΛΕΓΡΑΦ: ΒΙΛΛΙ ΒΡΟΣ

ΓΡΑΦΕΙΑ ΑΘΗΝΩΝ:

ΜΕΝΑΝΔΡΟΥ - ΘΕΑΤΡΟΥ 24
ΤΗΛΕΦ: 3219725

plaka

Petsina

ΜΕΤΗΝ ΠΑΛΗΑ
ΠΛΑΚΙΩΤΙΚΗ ΓΕΥΣΗ



ΕΒΓΛΟ

**ΕΛΛΗΝΙΚΗ ΒΙΟΜΗΧΑΝΙΑ
ΓΛΥΚΕΡΙΝΗΣ ΚΑΙ ΛΙΠΑΡΩΝ ΟΞΕΩΝ Α.Ε.**

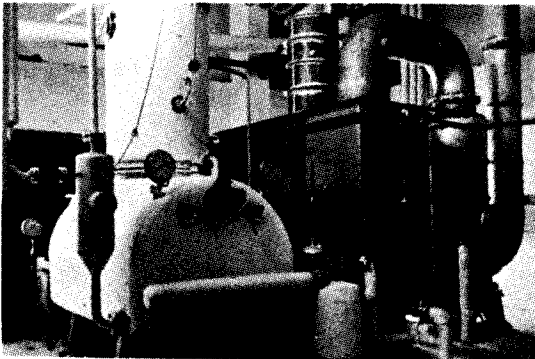

ΠΡΟΪΟΝΤΑ

- ΛΙΠΑΡΑ ΟΞΕΑ

ΖΩΪΚΑ
ΒΑΜΒΑΚΕΛΑΙΟΥ
ΦΟΙΝΙΚΟΠΥΡΗΝΕΛΑΙΟΥ

- ΣΤΕΑΡΙΝΗ

ΕΞ ΥΔΡΟΓΟΝΟΜΕΝΟΥ
TRIPLE PRESSED

- ΕΛΑΪΝΗ
- ΓΛΥΚΕΡΙΝΗ
- ΣΑΠΩΝΟΜΑΖΑ



ΠΕΙΡΑΙΩΣ 5—ΜΟΣΧΑΤΟΝ—ΑΘΗΝΑΙ

ΤΗΛ.: 4812155 ΤΗΛ/ΚΗ ΔΙΕΥΘΥΝΣΙΣ: ΕΒΓΛΟ ΜΟΣΧΑΤΟΝ



PETROCON



ΧΗΜΙΚΑ ΠΡΟΪΟΝΤΑ ΚΑΘΑΡΙΣΜΟΥ ΚΑΙ ΣΥΝΤΗΡΗΣΕΩΣ
διὰ **ΝΑΥΤΙΛΙΑΚΗΝ** καὶ **ΒΙΟΜΗΧΑΝΙΚΗΝ** ΧΡΗΣΙΝ

Βελτιωτικά Καυσίμων — Συντήρησις Λεβήτων ἐργαστασίων —
Συντήρησις Μηχανῶν Ἐσωτερικῆς Κούσεως — Καθαρισμοὶ
Δεξαμενοπλοίων — Καθαριστικά Ὑλικά.

Ἡ PETROCON σὰς δίνει καὶ τὴν λύσιν τοῦ προβλήματος
διὰ τὴν μόλυνσιν τῆς ἀτμοσφαιράς.
Μία πλήρης σειρά ἀποτελεσματικῶν χημικῶν μας εἰς τὴν
διόθεσιν σας.

PETROCON : Εἰς τὴν ὑπηρεσίαν τῆς **ΒΙΟΜΗΧΑΝΙΑΣ** καὶ τῆς
ΝΑΥΤΙΛΙΑΣ.

24ωρος παροχὴ ὑπηρεσιῶν ἀνά τὴν ὑδρόγειον.

ΠΡΑΚΤΟΡΕΣ
NEW YORK - BALTIMORE - CALIFORNIA - NEW ORLEANS - ST. CROIX
PANAMA CANAL - B. AIRES - ANTWERP - LE HAVRE - ROUEN -
DUNKIRK - MARSEILLE - ROTTERDAM - GENOA - OSAKA - SINGAPORE.

PETROCON INTERNATIONAL (HELLAS) LTD.

Φίλωνος 111 — Πειραιεύς
Τηλ. : 45.16.478/45.13.860/45.14.768
TELEX: 21-2912 PMCC GR
CABLE: PETROCONHELLAS



MERCOLA Ε.Π.Ε. - MERCOPETROL Ε.Π.Ε. - BOSTIK U.S.M. CORP. **ΧΗΜΙΚΑ ΒΙΟΜΗΧΑΝΙΑΙ**

A. ΚΟΜΕΣ ΠΟΙΟΤΗΤΟΣ ΤΕΧΝΙΚΩΝ ΧΡΗΣΕΩΝ

| | |
|---------------------------|-------------------------|
| Αυτοκινήτων - Ἀμαξωμάτων | Πλαστικῶν ἐν γένει |
| Ἀρχιτεκτονικῶν κατασκευῶν | Συσκευασιῶν ἐν γένει |
| Ἐπιπλοποιίας | Ὑποδηματοποιίας |
| Νουπηγικῆς | Χαρτοποιίας |
| Οἰκοδομικῆς | Λοιπῶν Τεχνικῶν Χρήσεων |

B. ΜΟΝΩΤΙΚΑ ὙΛΙΚΑ

Ὑλικά σφραγίσεως ἄρμῶν διαστολῆς καὶ ἐλέγχου
Ὑλικά σφραγίσεως ἄρμῶν κρυστάλλων παραθύρων καὶ πλαισίων ἀλουμινίου
Μονωτικά ὕλικά ἀμαξωμάτων αυτοκινήτων ἐν γένει
Μονωτικά ὕλικά ναυπηγικῆς

Γ. ΒΕΛΤΙΩΤΙΚΑ ΜΠΕΤΟΝ ΜΥΡΕΧΙΝ ΑΥΣΤΡΙΑΣ

Πλαστικοποιητὰ μπετόν
Ἐπιταχυντὰ πῆξεως μπετόν
Ἐπιβραδυντὰ πῆξεως μπετόν
Στεγανοποιητικά μάζης καὶ λοιπὰ μονωτικά καὶ βελτιωτικά μπετόν



MERCOLA Ε.Π.Ε. - MERCOPETROL Ε.Π.Ε. ΧΗΜΙΚΑ ΒΙΟΜΗΧΑΝΙΑΙ
ΤΗΛ. 8016669 - 8016557 - 8016876
ΤΑΧ/ΚΗ Δ/ΣΙΣ : **MERCOLA ΑΘΗΝΑΣ 8 ΑΘΗΝΑΙ 116**

«ΒΑΚΧΟΣ»

ΒΙΟΜΗΧΑΝΙΚΗ & ΕΜΠΟΡΙΚΗ ΟΙΝΩΝ & ΧΥΜΩΝ Ε.Π.Ε.

**ΕΞΑΓΩΓΑΙ ΕΙΣ ΤΗΝ ΑΛΛΟΔΑΠΗΝ
ΟΙΝΩΝ ΔΙΑΦΟΡΩΝ ΤΥΠΩΝ
ΑΠΟΣΤΑΓΜΑΤΩΝ
ΧΥΜΩΝ ΕΣΠΕΡΙΔΟΕΙΔΩΝ
ΧΥΜΩΝ ΟΠΩΡΩΝ
ΔΙΑΘΕΣΙΣ ΚΑΙ ΕΙΣ ΤΟ ΕΣΩΤΕΡΙΚΟΝ**

**ΚΕΝΤΡΙΚΑ ΓΡΑΦΕΙΑ: ΛΟΥΚΙΑΝΟΥ 21 - ΑΘΗΝΑΙ 139
ΤΗΛ. 739.913 - 739.914 - ΤΕΛΕΞ 5415**

**ΧΗΜΙΚΑ ΕΡΓΑΣΤΗΡΙΑ: ΠΑΤΡΙΑΡΧΟΥ ΙΩΑΚΕΙΜ 8-ΑΘΗΝΑΙ 139
ΤΗΛ. 739.976 ΤΗΛΕΓΡ. ΔΙΕΥΘΥΝΣΙΣ : ΒΑΚΟΒΙΝΟ - ΑΘΗΝΑΙ**

ΜΙΑ ΝΕΑ ΒΙΟΜΗΧΑΝΙΑ ΕΥΡΩΠΑΪΚΟΥ ΕΠΙΠΕΔΟΥ

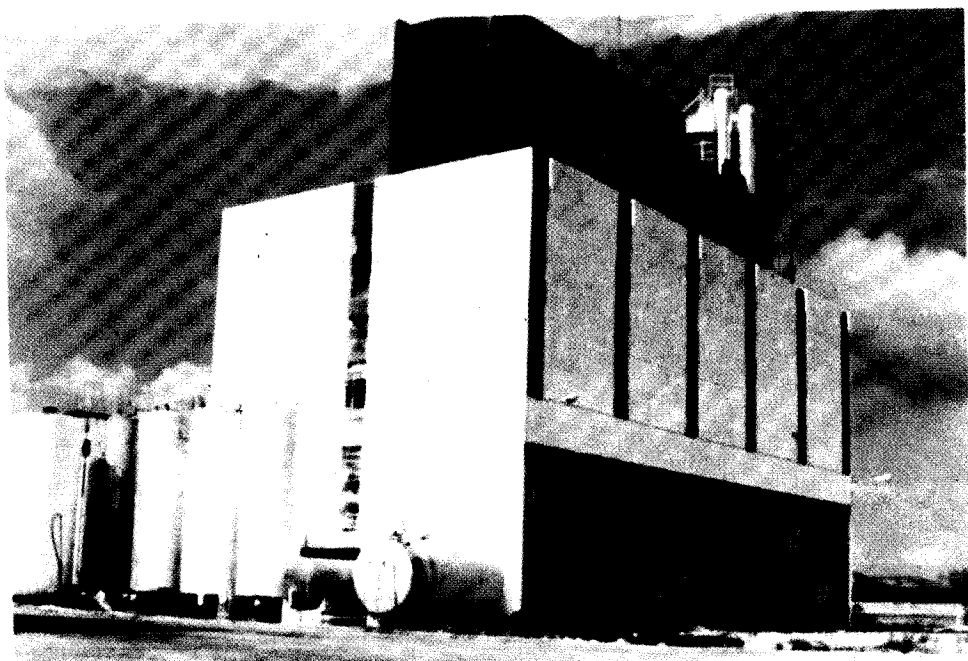

Αυτό είναι τὸ καινούργιο ἐργοστάσιο τῆς «Αφοι Θ. ΤΡΥΦΩΝ-Π. ΚΑΣΤΡΙΝΗΣ ΑΕΒΕ» στὴν Ἀταλάντη, μιὰ σύγχρονη μονάδα γιὰ τὴν παραγωγή τῆς ὑψηλῆς ποιότητος ἀπορρυπαντικῶν τῆς ΧΕΝΚΕΛ. Στὴν μελέτη, σχεδίαση καὶ κατασκευὴ τοῦ συνεργάσθηκε ἡ 100 χρόνια πείρα τῆς ΧΕΝΚΕΛ (60 ἑταιρεῖες σὲ ὄλο τὸν κόσμο-προσωπικὸ 33.200) μὲ τὴν ἀντίστοιχη τοῦ οἴκου Ballestra, τοῦ πιὸ ἐξειδικευμένου στὴν μελέτη καὶ κατασκευὴ ἐργοστασίων ἀπορρυπαντικῶν. Ἀποτέλεσμα τῆς συνεργασίας αὐτῆς, ἦταν ἡ δημιουργία μιᾶς ἐκσυγχρονισμένης βιομηχανικῆς μονάδος, συνεχοῦς παραγωγῆς, ποὺ ἐφοδιάζει τὴν ἀγορὰ μὲ τὰ γνωστὰ καὶ ἐπιτυχημένα ἀπορρυπαντικά DIXAN - PERSIL, καθὼς καὶ μιὰ εἰδικὴ σειρά Ἀπορρυπαντικῶν Ἐπαγγελματικῆς Χρήσεως.

AGA αερια

● ΒΙΟΜΗΧΑΝΙΚΑ ΑΕΡΙΑ

ΟΞΥΓΟΝΟΝ
ΑΖΩΤΟΝ
ΑΡΓΟΝ
ΑΣΕΤΥΛΙΝΗ
ΥΔΡΟΓΟΝΟΝ
ΔΙΟΞΕΙΔΙΟΝ ΤΟΥ ΑΝΘΡΑΚΟΣ

● ΙΑΤΡΙΚΑ ΑΕΡΙΑ

ΑΝΑΠΝΕΥΣΤΙΚΟΝ ΟΞΥΓΟΝΟΝ
ΠΡΩΤΟΞΕΙΔΙΟΝ ΤΟΥ ΑΖΩΤΟΥ
ΜΙΓΜΑ ΑΕΡΙΩΝ

● ΕΙΔΙΚΑ ΑΕΡΙΑ

ΗΛΙΟΝ ΚΑΙ ΕΥΓΕΝΗ ΑΕΡΙΑ
ΑΕΡΙΑ ΥΨΗΛΗΣ ΚΑΘΑΡΟΤΗΤΟΣ
ΜΙΓΜΑΤΑ ΑΕΡΙΩΝ

● ΜΗΧΑΝΗΜΑΤΑ ΣΥΓΚΟΛΗΣΕΩΣ

● ΔΙΚΤΥΑ ΔΙΑΝΟΜΗΣ ΑΕΡΙΩΝ

AGA - ΧΡΩΠΕΙ Α.Β.Ε.

ΚΕΝΤΡΙΚΑ ΓΡΑΦΕΙΑ : ΜΑΡΗΝΗ 30, ΑΘΗΝΑΙ, ΤΗΛ. 545.951, 545.952, 523.527

Η Shell σκέπτεται τό μέλλον τῆς Βιομηχανίας Χρωμάτων

Τό μέλλον τῆς βιομηχανίας χρωμάτων ἐξαρτᾶται ἀπό τή συνεχή ροή νέων ιδεῶν.

Οἱ ιδέες γιά νέες ἐφαρμογές, ἐποξειδικῶν ρητινῶν δέν λείπουν. Τά Powder Coatings, τὰ ὕδατοδιαλυτά καί τὰ ἄνευ διαλυτῶν ὑγρά συστήματα, ὅλα εἶναι περιοχές ἐφαρμογῆς πού προσφέρουν οἰκολογικά, τεχνικά καί ἐμπορικά πλεονεκτήματα.

Οἱ ἔρευνες τῆς **Shell** π.χ. στᾶ EpiKote Powders περιλαμβάνουν νέες πιθανές ἐφαρμογές αὐτῶν σάν Primers αὐτοκινητῶν, ἐσωτερικές ἐπικαλύψεις λευκοσιδηρῶν κουτιῶν καί σωλήνων κ.ἄ.



Οἱ τεχνικές ἀλκυδικές ρητίνες Cardura ἐξ ἄλλου, χρησιμοποιοῦνται εὐρέως σάν φινιρίσματα αὐτοκινητῶν, ἐνῶ παρόμοια ἀλλά ὕδατοδιαλυτά συστήματα εὐρίσκονται

ὑπό ἀνάπτυξιν.

Τά μονομερῆ VeoVa, πού τόσο πολὺ βελτίωσαν τὰ οἰκιακά πλαστικά χρώματα, ἀναπτύσσονται τώρα καί γιά βιομηχανικές ἐφαρμογές.

Τό ἐρευνητικό καί ἀναπτυξιακό μας πρόγραμμα εἶναι μιὰ ἀκόμη ἀπόδειξις τῆς ἐμπιστοσύνης μας στοῦ μέλλον τῆς βιομηχανίας χρωμάτων.

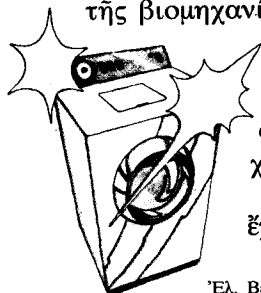

Γιά κάθε πληροφορία γι' αὐτές τῆς νέες ιδέες καί ἐφαρμογές καί γιά ἄλλα προϊόντα πού ἀφοροῦν τήν βιομηχανία χρωμάτων συμβουλευθῆτε τήν **Shell**.

Τό μέλλον τῆς βιομηχανίας χρωμάτων ἔχει βοηθό του τήν **Shell**.



Shell Company (Hellas) LTD
Ἐλ. Βενιζέλου 2 Καλλιθέα τηλ. 923.5555



Shell Chemicals



ἔμεῖς ἀνεβαίνουμε...

**ἀνεβῆτε καὶ σεῖς
καὶ μεγαλώστε μαζί μας**

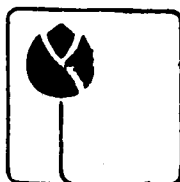
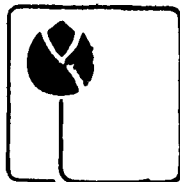

Καλλυντικά

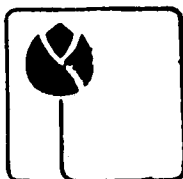

**πρώτοι ὕλοι
καλλυντικῶν**

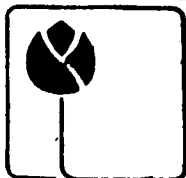

ἀρώματα

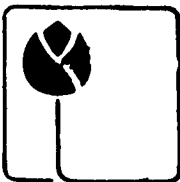

**ἐμφιάλωσις
ἀεροζόλ**

Entarco ο.ε.

ΧΗΜΙΚΑΙ ΕΠΙΧΕΙΡΗΣΕΙΣ ΑΡΚΟΜΑΝΗ

ΕΡΓΟΣΤΑΣΙΟΝ - ΓΡΑΦΕΙΑ :
13ον χλμ. ἔθν. ὁδοῦ Ἀθηνῶν - Λαμίας
ΤΗΛ. 8015.163, 8015.164, 8015.593

Σήμερα
ἀπολαμβάνετε
τὸ brandy
BOTRYS
τοῦ 1913

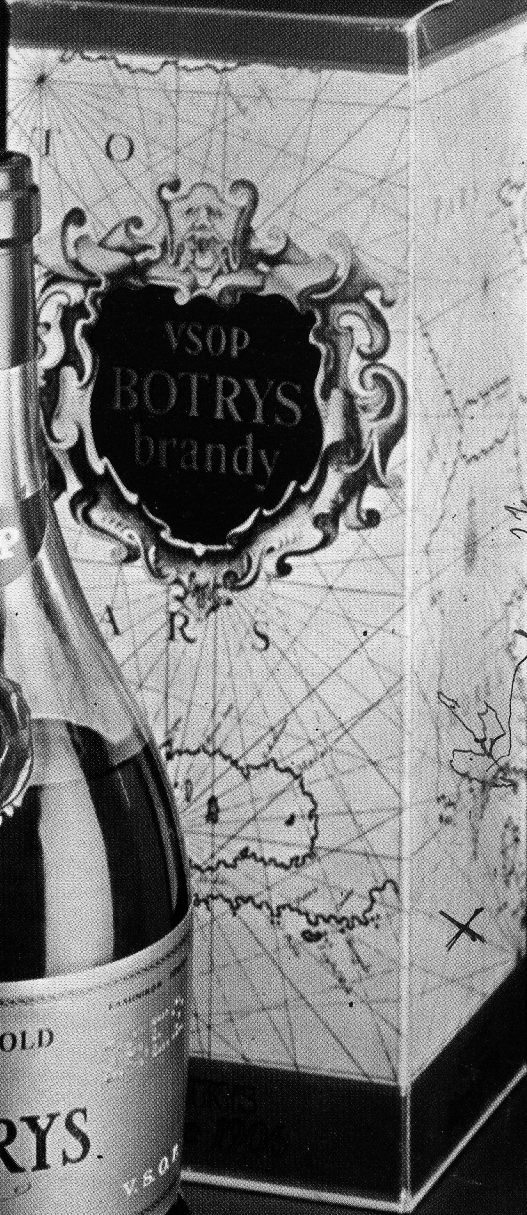

Τὸ BRANDY ποὺ ξεχωρίζει

SULZER ESCHER WYSS *Burckhardt*

old-established suppliers to the chemical industry

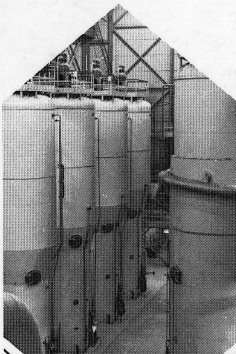

Production Programme

Evaporation and crystallization plants
Centrifuges, drying and cooling equipment
Furfural and chemical pulp plants
Vacuum rectification plants
Static mixing elements
Steam and power generating plants
Power recovery turbines
Hot-gas generators
Heat exchangers for process engineering
Air and gas compression and liquefaction
Heating, refrigerating and air conditioning plants
Cooling towers

Control valves, actuating systems and electronic components
Gamma irradiation plants for radiation chemistry, sterilization and sewage hygienization
Pumps
Industrial water treatment and purification plants
Liquid-ring vacuum pumps
Non-lubricated, lubricated and high-pressure compressors

Chemical engineering

Design, construction, procurement and erection

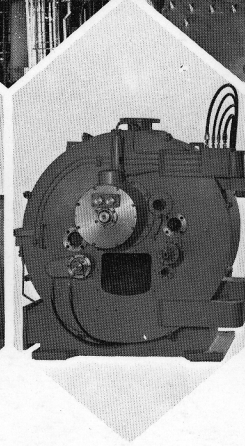
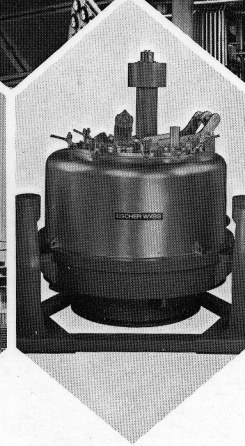
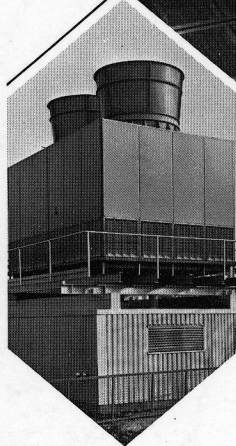
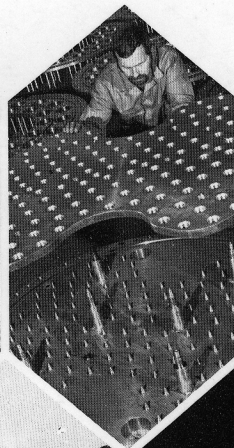
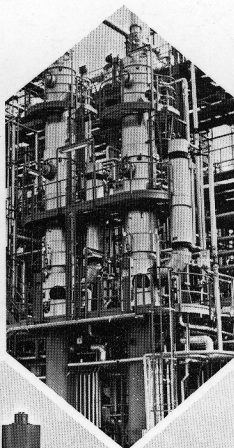
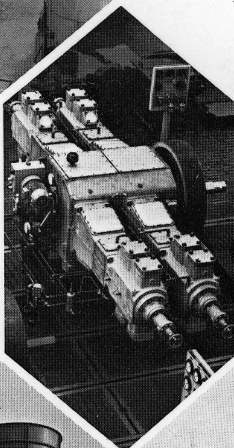

SULZER®

**ESCHER®
WYSS**

Burckhardt®

Nautec O.E.
Th.G. Pappas - A.A. Halkiopoulos
18, Valaoritou Street, Athens 134

- Sulzer Brothers Limited, CH-8401 Winterthur
- Escher Wyss Limited, P.O. Box, CH-8023 Zurich
- The Burckhardt Engineering Works Ltd., CH-4002 Basle